

夏のウキウキ こども教室

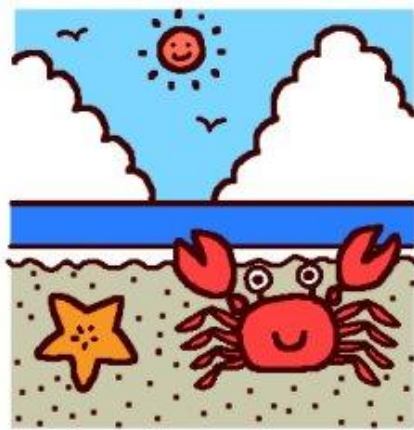

対象：小1～小6（藤市在住）

抽選申込：7/1（火）～7/6（日）午後8時まで 窓口（午前9時～午後8時）にて抽選申込み。
7/12（土）頃に結果をお手紙で通知します。当選者は7/19（土）までに参加費を添えて窓口へ申込。
（期日までにお申し込みが無い場合はキャンセルとさせていただきます）

♥公民館クラブが宿題のお手伝い！保護者の方も一緒に参加＜参加費が必要＞ できます。

日時	教室名	参加費 (定員)	もちもの
7/25（金） 午前10時～12時 申し込んだら○	ゆうぜん染めのエコバック <small>したえ</small> <small>みて</small> 下絵に筆で色めり。カワイイねこ柄 講師 旭ゆうぜんの会	300円 15名	筆記用具 汚れてもよい服装
7/28（月） 午前10時～12時 申し込んだら○	マイ・うちわ作り うちわに筆でのびのび絵をかこう 講師 和楽備絵手紙クラブ	300円 20名	新聞紙2日分 筆記用具、 タオル 汚れてもよい服装
7/29（火） 午前10時～12時 申し込んだら○	かぎばりであむアクリルたわし キレイにあらえるかわいたわし 講師 編み物クラブ	300円 10名	なし
8/29（金） 午後1時～3時半 申し込んだら○	みんなで大きな壁画を作ろう しゃくだいの工作(粘土で食品サンプル)もつくり ます。 ※保護者は見学のみ 講師 旭まちづくり夢工房・アトリエまる	無料 10名	汚れてもよい服装

★エキスパートに教わるわくわく体験！

日時	教室名	参加費 (定員)	もちもの
8/28（木） 午前10時半～ 1時半 申し込んだら○	手作りパンでランチ 講師：フードコーディネーター 市川 昌子 先生 ※アレルギー対応なし、保護者見学なし パンは生地から作るよ。	500円 16名	筆記用具 エプロン、 三角巾（バンダナ）、 ふきん2枚、 のみもの
8/30（土） 午前10時～12時 申し込んだら○	こどもかがく教室 かがくペン 講師：藤こども科学教室の先生 色かわるふしぎなペン。酸性・アルカリ性 の性質を利用します。	無料 25名	筆記用具 保護者の方も見学 できます！

手作りパンを希望される保護者の方へ

※調理器具はIHクッキングヒーターです。医療用ペースメーカーなどをお使いの方は医師にご相談ください。

<お問合せ> 旭町公民館（藤駅西口徒歩3分）中央 1-23-8 公共公益施設くるる1階 TEL 432-4053

ご注意ください！！ ※駐車場はありません。

※料理教室 調理器具はIHクッキングヒーターです。医療用ペースメーカーなどをお使いの方は医師にご相談ください。

※当選者の変更（兄弟・友達と変わるなど）はできません。
出席できない場合はキャンセルしてください。

ゆうぜん染めのエコバック 7/25(金) 受付 年 月 日 No. _____

ふりがな お名前 _____ 男・女 _____ (学校名) 小学 年生



保護者の参加(なし・あり<参加費が必要>) 参加される保護者のお名前 _____

住所マンション・部屋番号まで _____ TEL _____

マイ・うちわ作り 7/28(月) 受付 年 月 日 No. _____

ふりがな お名前 _____ 男・女 _____ (学校名) 小学 年生



保護者の参加(なし・あり<参加費が必要>) 参加される保護者のお名前 _____

住所マンション・部屋番号まで _____ TEL _____

かぎばりであむアクリルたわし 7/29(火) 受付 年 月 日 No. _____

ふりがな お名前 _____ 男・女 _____ (学校名) 小学 年生



保護者の参加(なし・あり<参加費が必要>) 参加される保護者のお名前 _____

住所マンション・部屋番号まで _____ TEL _____

みんなでまちの絵 8/29(金) 受付 年 月 日 No. _____

ふりがな お名前 _____ 男・女 _____ (学校名) 小学 年生



住所マンション・部屋番号まで _____ TEL _____

保護者は見学のみ

手作りパンでランチ 8/28(木) 受付 年 月 日 No. _____

ふりがな お名前 _____ 男・女 _____ (学校名) 小学 年生



住所マンション・部屋番号まで _____ TEL _____

こどもかがく教室 8/30(土) 受付 年 月 日 No. _____

ふりがな お名前 _____ 男・女 _____ (学校名) 小学 年生



住所マンション・部屋番号まで _____ TEL _____